

PLANTA BAIXA TÉRREO

1/125

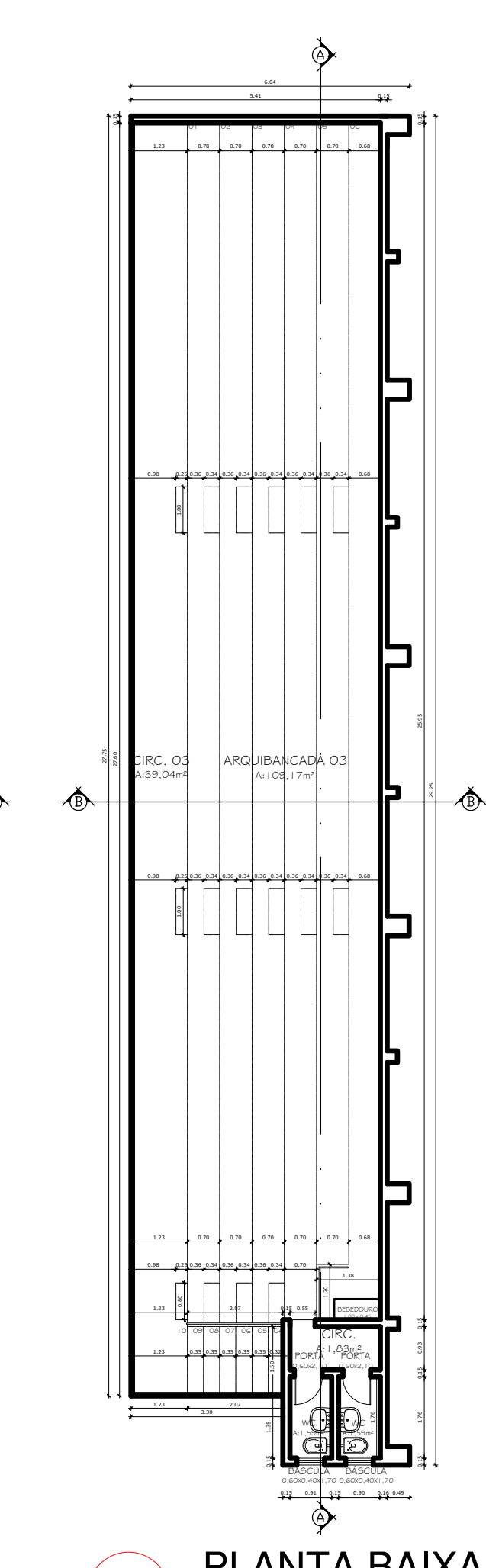

PLANTA BAIXA ARQ.

1/125

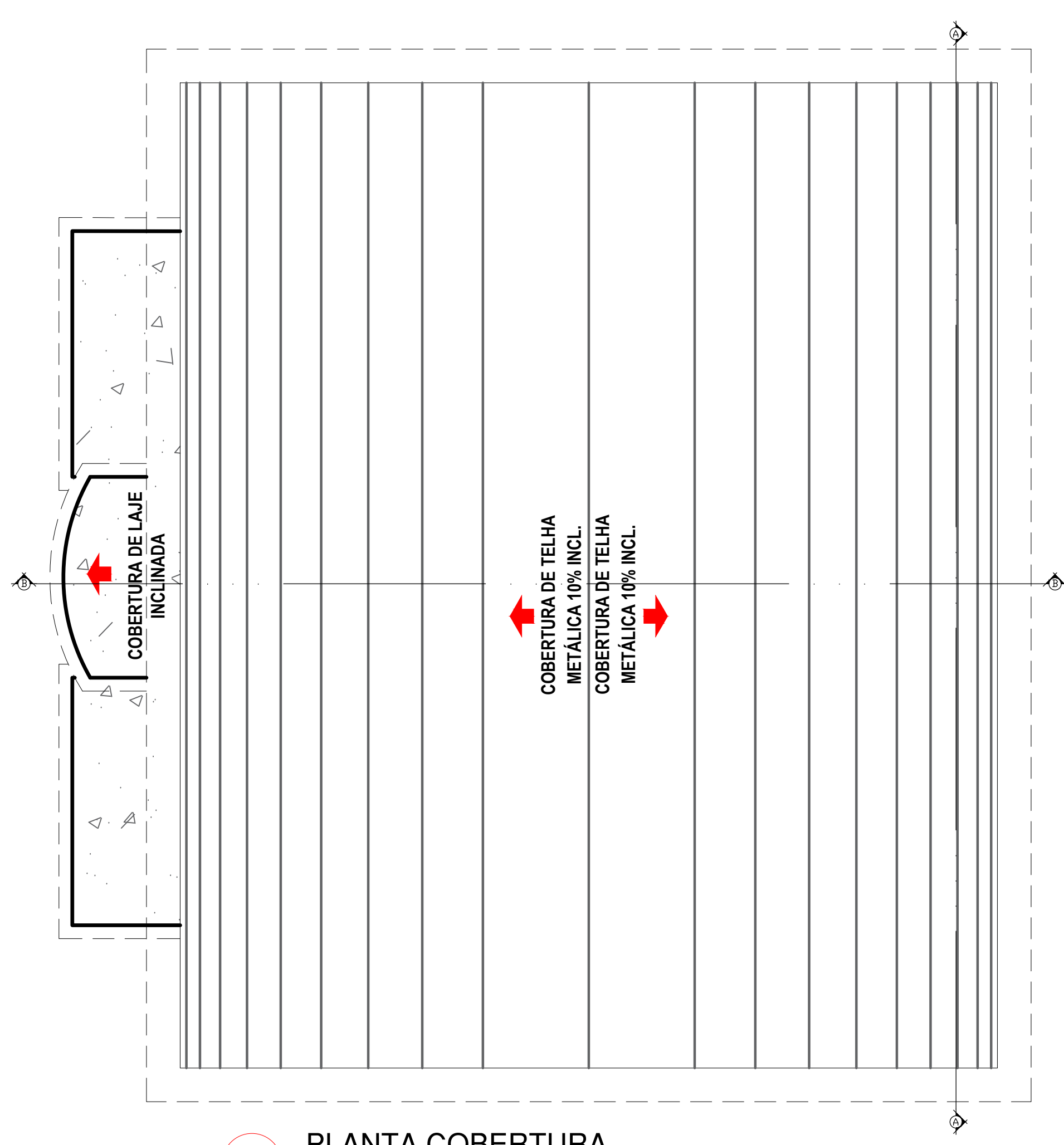

PLANTA COBERTURA

1/125

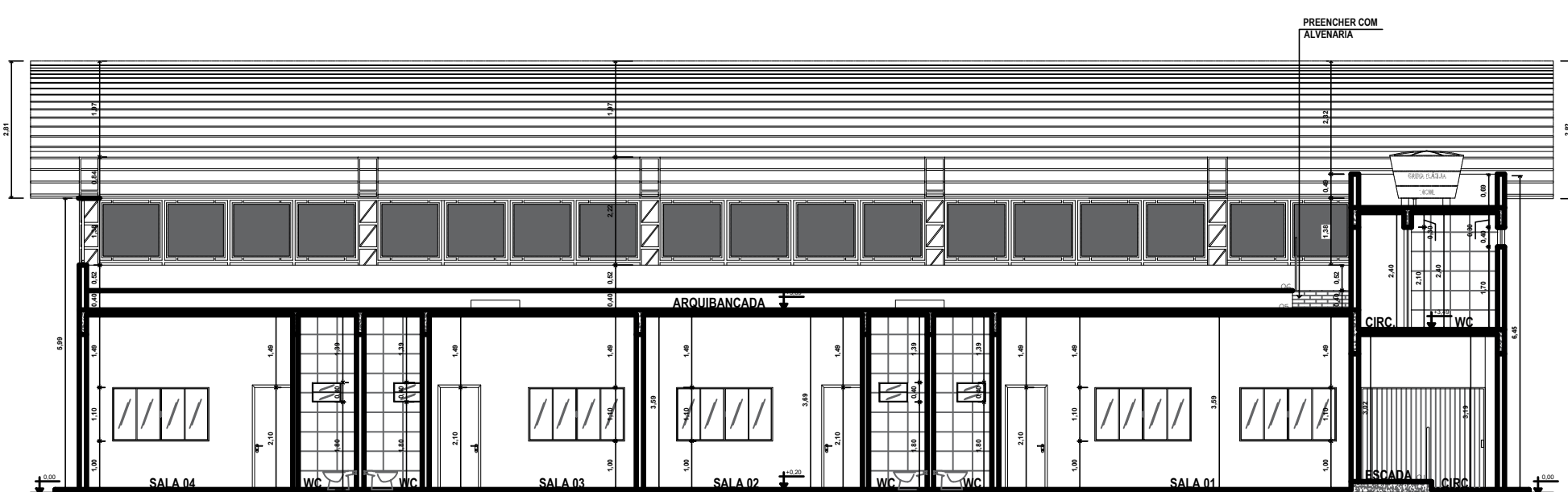

CORTE A-A

1/125

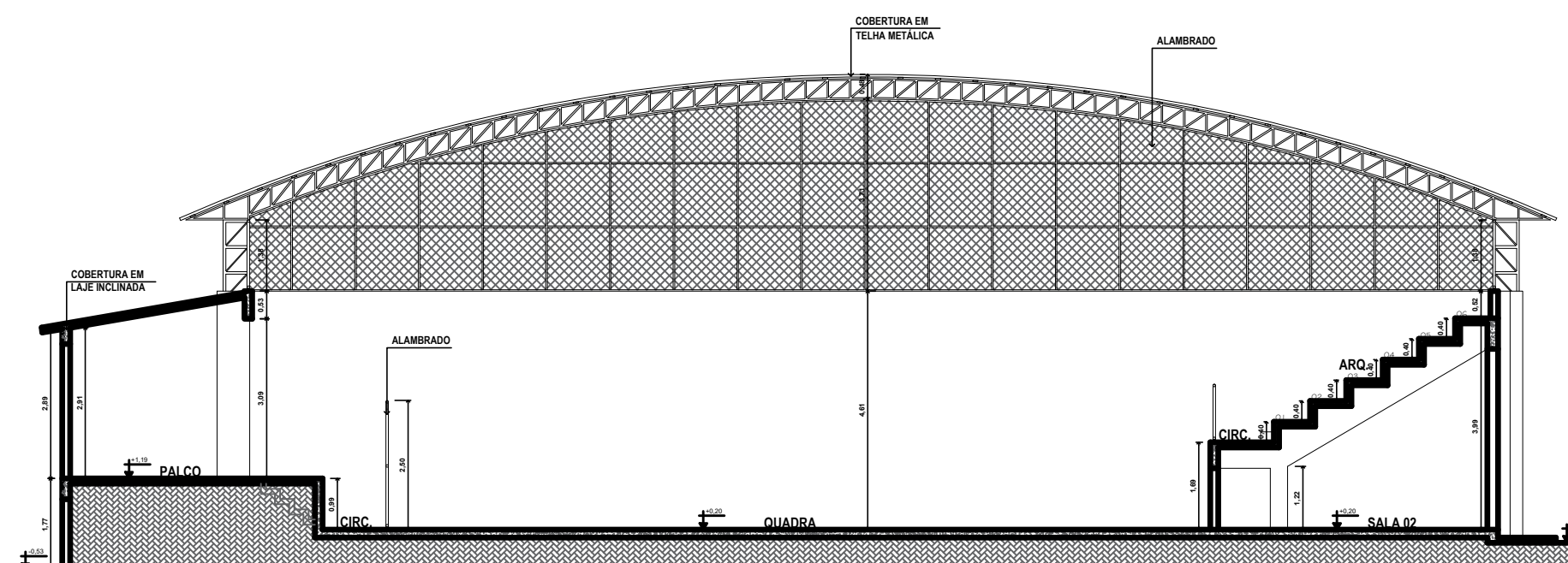

CORTE B-B

1/125

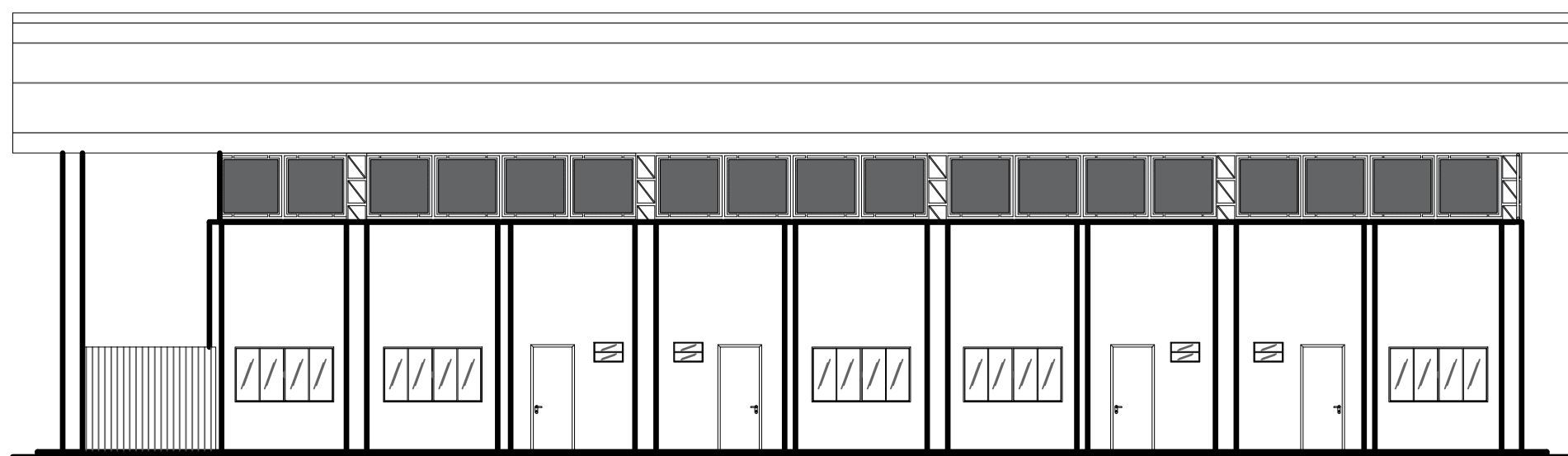

FACHADA LATERAL

1/125

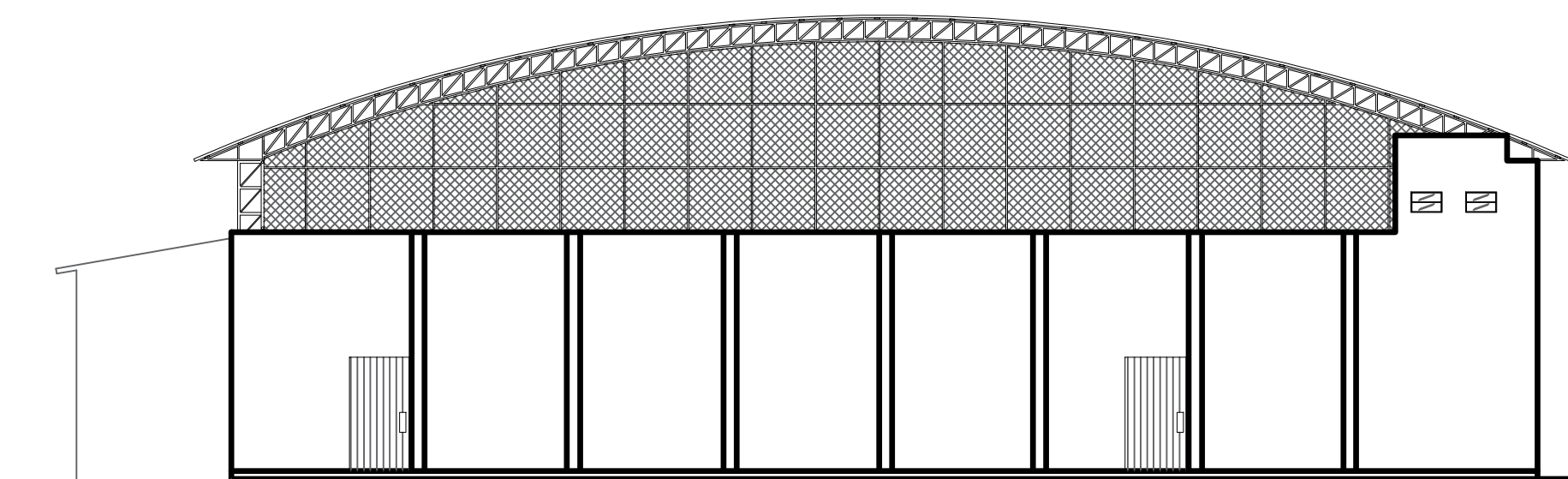

FACHADA FRONTAL

1/125

QUADRO GERAL DE ÁREAS

ÁREA ARQUIB. 2º PAVIMENTO	158,99m²
ÁREA TOTAL TERREO	778,48m²
ÁREA DO GINÁSIO TOTAL	937,47m²

PREFEITURA DE VILA PAVÃO/ES

SECRETARIA MUNICIPAL DE DESENVOLVIMENTO ECONÔMICO

semde@vilapavao.es.gov.br vilapavao.es.gov.br
(27) 3753-1001
Rua Travessa Pavão, n° 80, Centro - Vila Pavão/ES

Prefeitura de Vila Pavão/ES:

PROJETO ARQUITETÔNICO

OBRA:	REFORMA QUADRA POLIESPORTIVA JOÃO MARIANO DA FONSECA	ESCALA:	INDICADAS
ENDEREÇO DA OBRA:	RUA ARMANDO LOBATO, TODOS OS SANTOS, VILA PAVÃO/ES		
PROPRIETÁRIO:	MUNICÍPIO DE VILA PAVÃO	CNPJ:	36.350.346/0001-67
ENDEREÇO DO PROPRIETÁRIO:	RUA TRAVESSA PAVÃO, N° 80, BAIRRO CENTRO, VILA PAVÃO/ES		
CONTEÚDO:	PLANTA BAIXA TÉRREO PLANTA BAIXA ARQUIBANCADA PLANTA DE COBERTURA FACHADAS CORTE AA / CORTE BB		
DESENHO:	ANANDA NOBRE		
DATA:	AGOSTO/ 2022		
FRANCHA:	01/02		

RESPONSÁVEL TÉCNICO:	PROPRIETÁRIO:
JULIANA TEIXEIRA FONSECA CREA - 057541/D	PREFEITURA DE VILA PAVÃO