

**PLANTA BAIXA**  
ESCALA 1:125

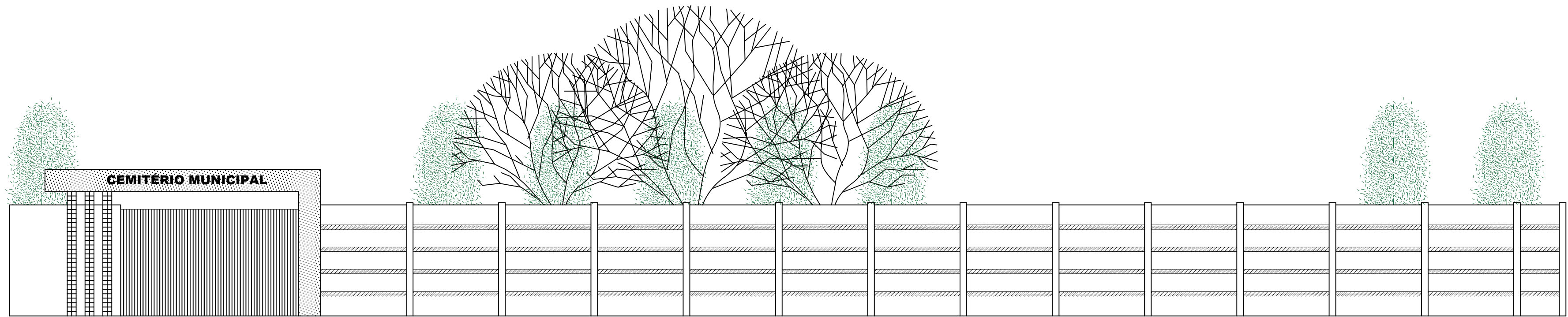

**FACHADA**  
ESCALA 1:125

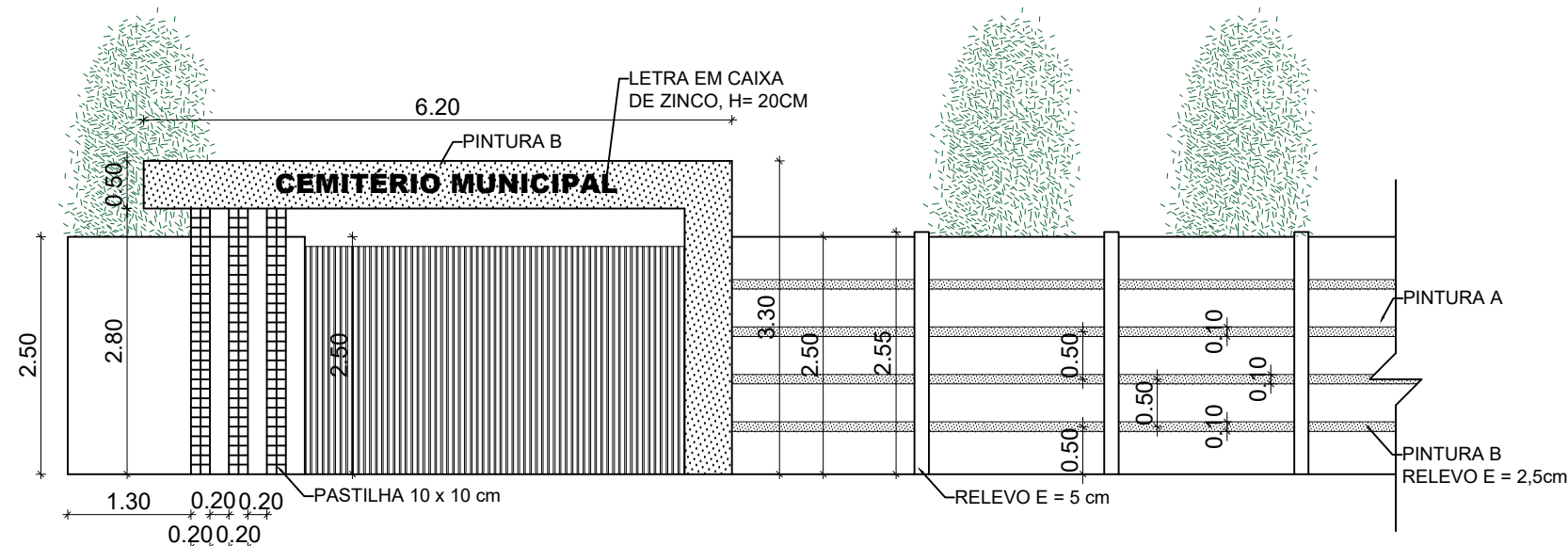

**DETALHE MURO FACHADA**  
ESCALA 1:75

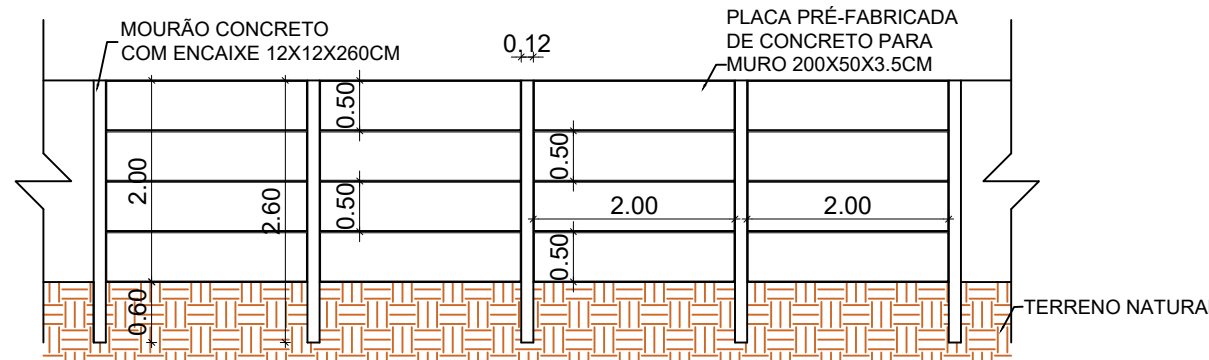

**DETALHE MURO PLACA**  
ESCALA 1:75

**PREFEITURA DE VILA PAVÃO/ES**  
**SECRETARIA MUNICIPAL DE DESENVOLVIMENTO ECONÔMICO**

semde@vilapavao.es.gov.br vilapavao.es.gov.br  
(27) 3753-1001  
Rua Travessa Pavão, n° 80, Centro - Vila Pavão/ES

Prefeitura de Vila Pavão/ES:

**PROJETO ARQUITETÔNICO**

OBRA:	NOVO CEMITÉRIO MUNICIPAL	ESCALA:	INDICADAS
ENDEREÇO DA OBRA:	RODOVIA ES 220 - CÔRREGO SANTA FILOMENA		
PROPRIETÁRIO:	MUNICÍPIO DE VILA PAVÃO	CNPJ:	36.350.346/0001-67
ENDEREÇO DO PROPRIETÁRIO:	RUA TRAVESSA PAVÃO, N° 80, BAIRRO CENTRO, VILA PAVÃO/ES		
CONTEÚDO:	PLANTA BAIXA FACHADA DETALHES DE MURO		
DESENHO:	SEMDE		
DATA:	OUTUBRO / 2023		
PRANCHA:	01/03		
RESPONSÁVEL TÉCNICO:	GRAZIANI SARDE CREA ES - 11150/D		
PROPRIETÁRIO:	PREFEITURA DE VILA PAVÃO		