

PLANTA BAIXA
ESCALA 1/75

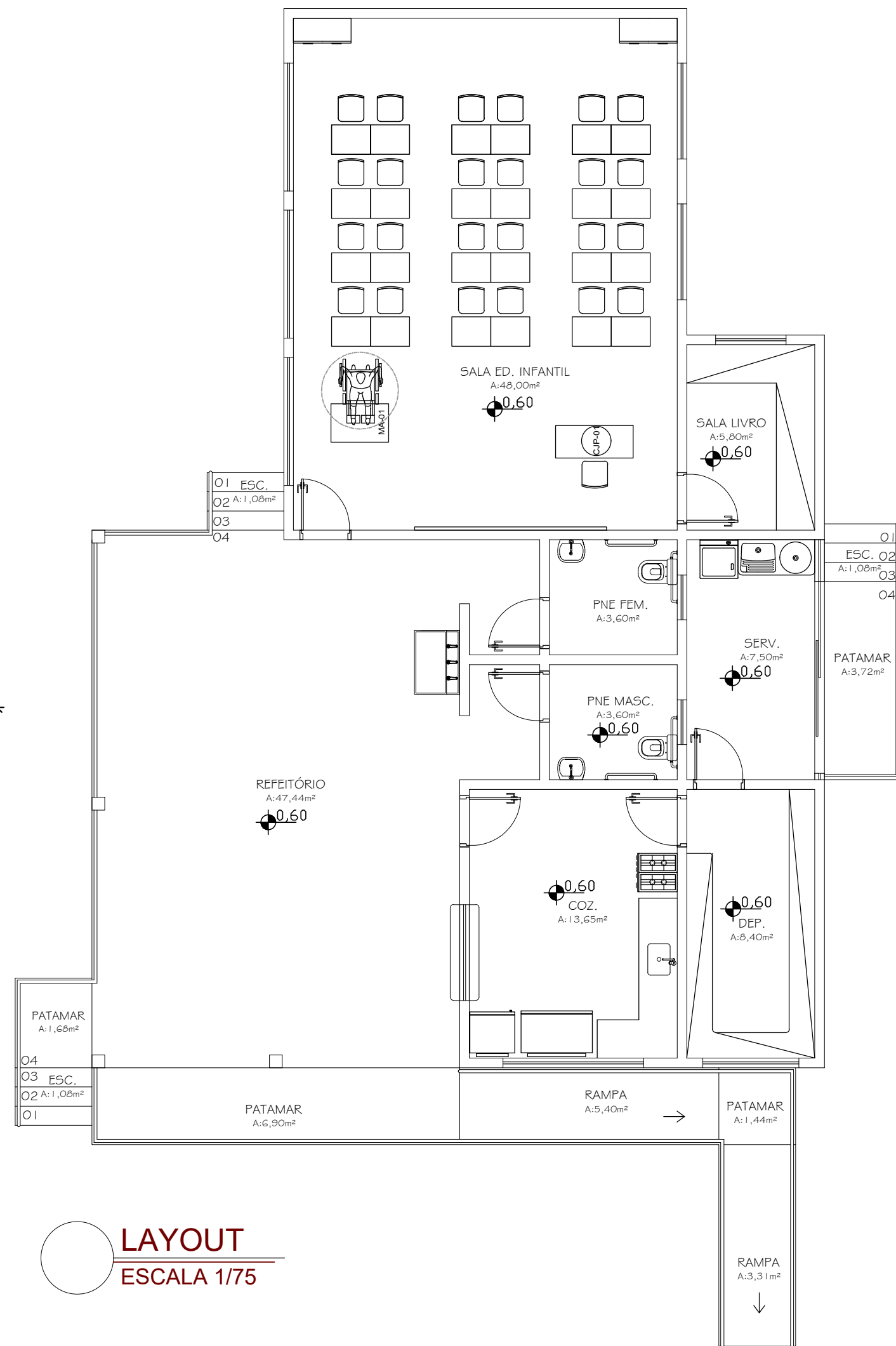

LAYOUT
ESCALA 1/75

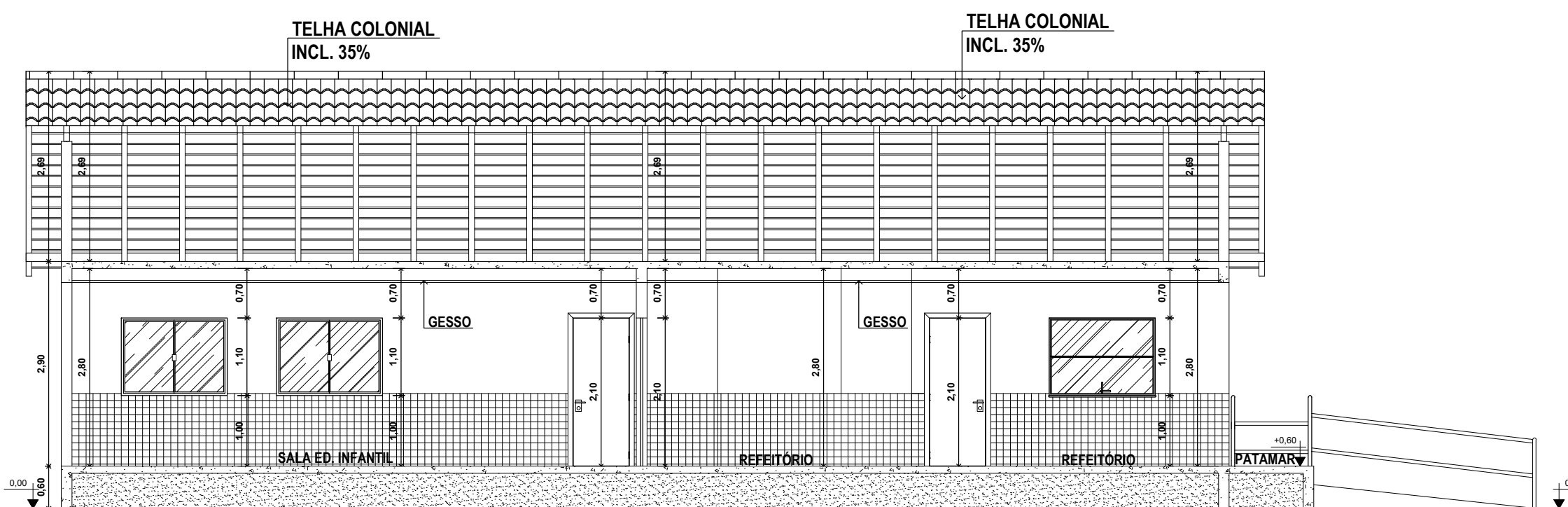

CORTE A-A
ESCALA 1/75

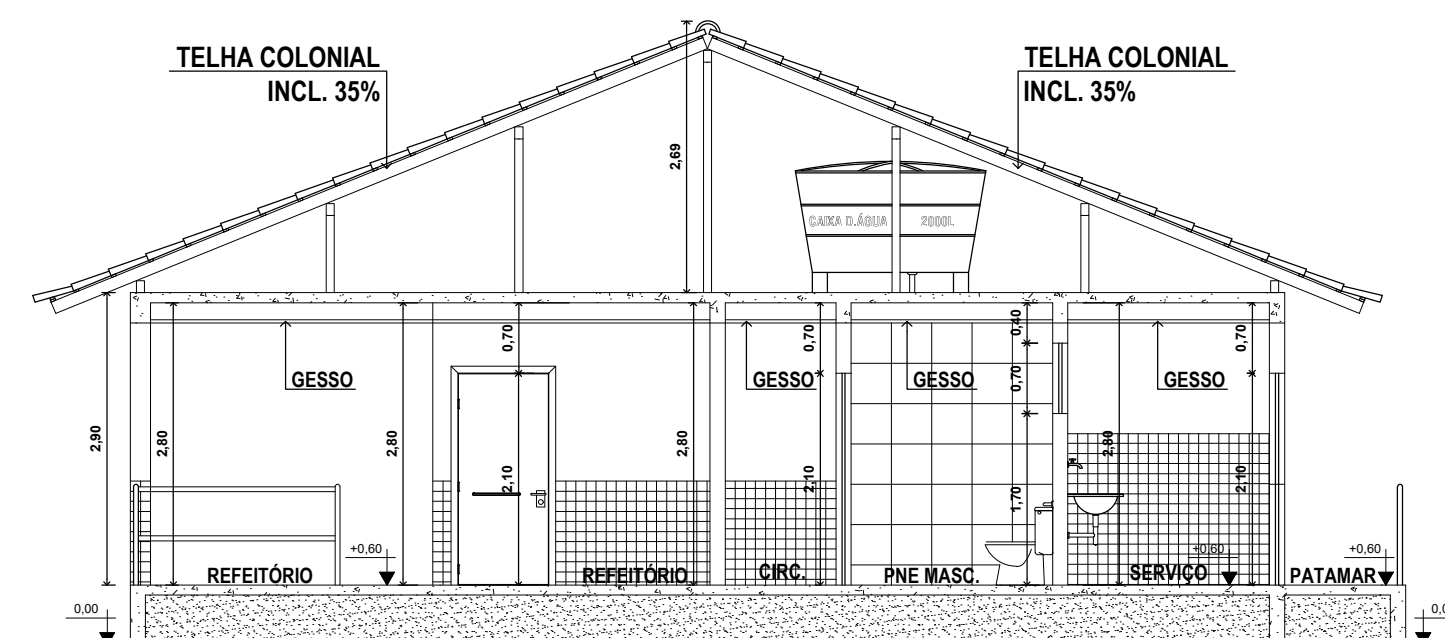

CORTE B-B
ESCALA 1/75

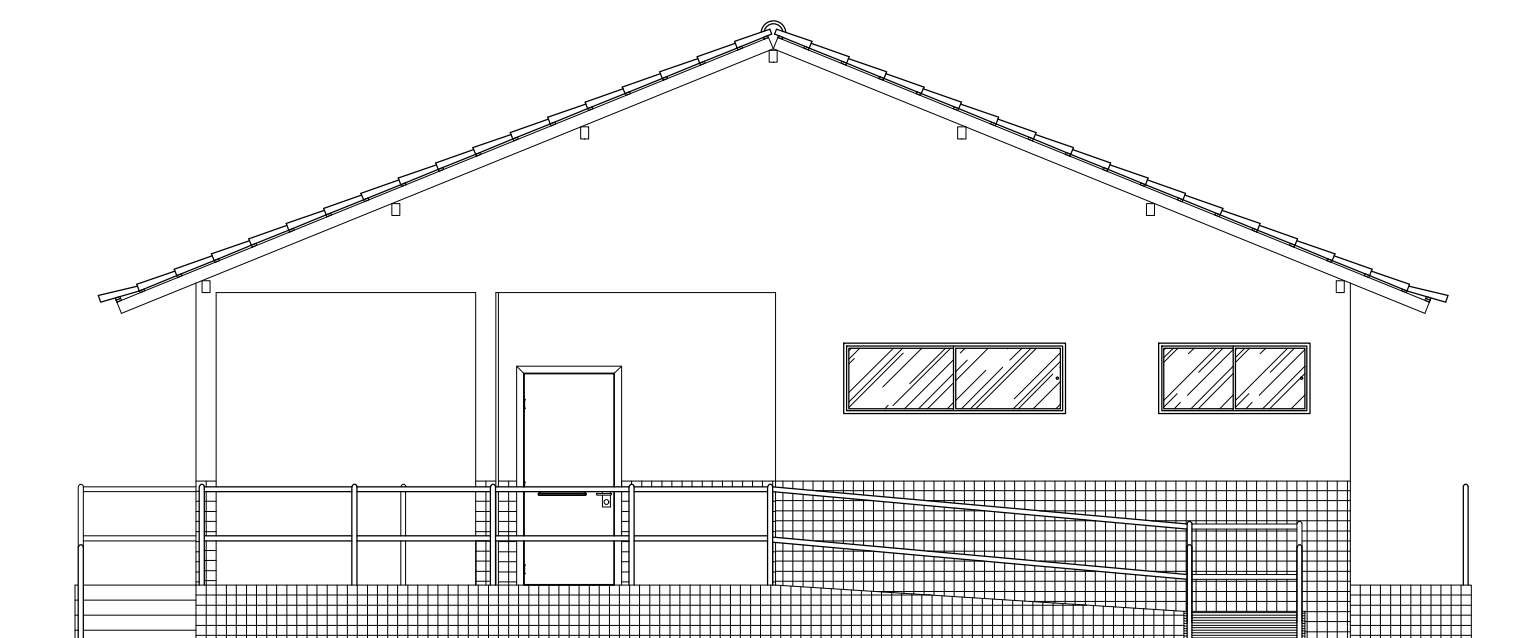

FACHADA
ESCALA 1/75

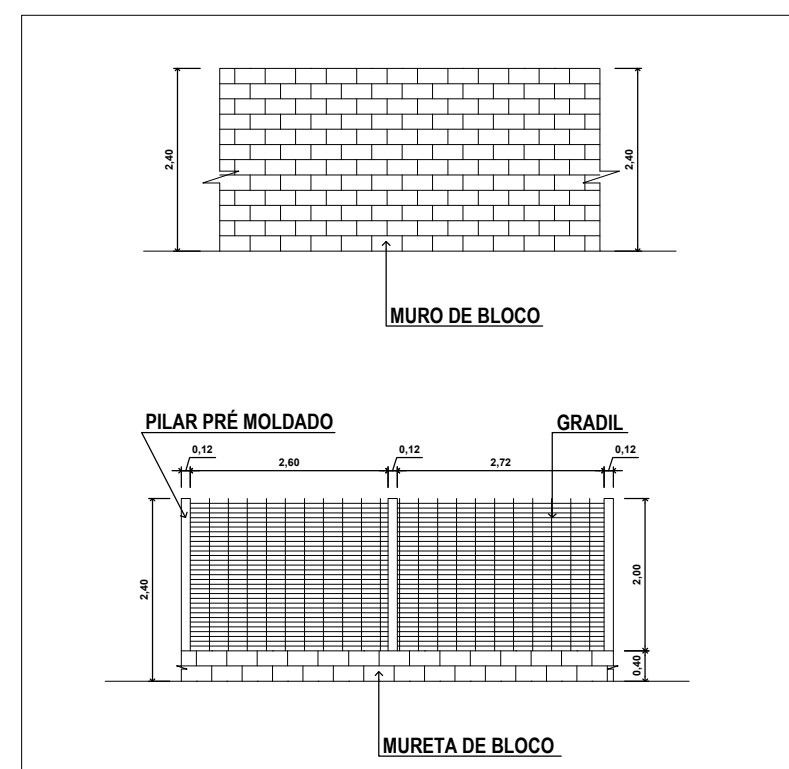

DETALHE DO MURO
ESCALA 1/200

CÓRREGO TAMANDUÁ- VILA PAVÃO- ES
ÁREA DO TERRENO= 423,00m²
ÁREA DA CONSTRUÇÃO=154,08m²
TAXA DE OCUPAÇÃO= 50,32% (212,86m²)
TAXA DE PERMEABILIDADE=46,67% (197,42m²)

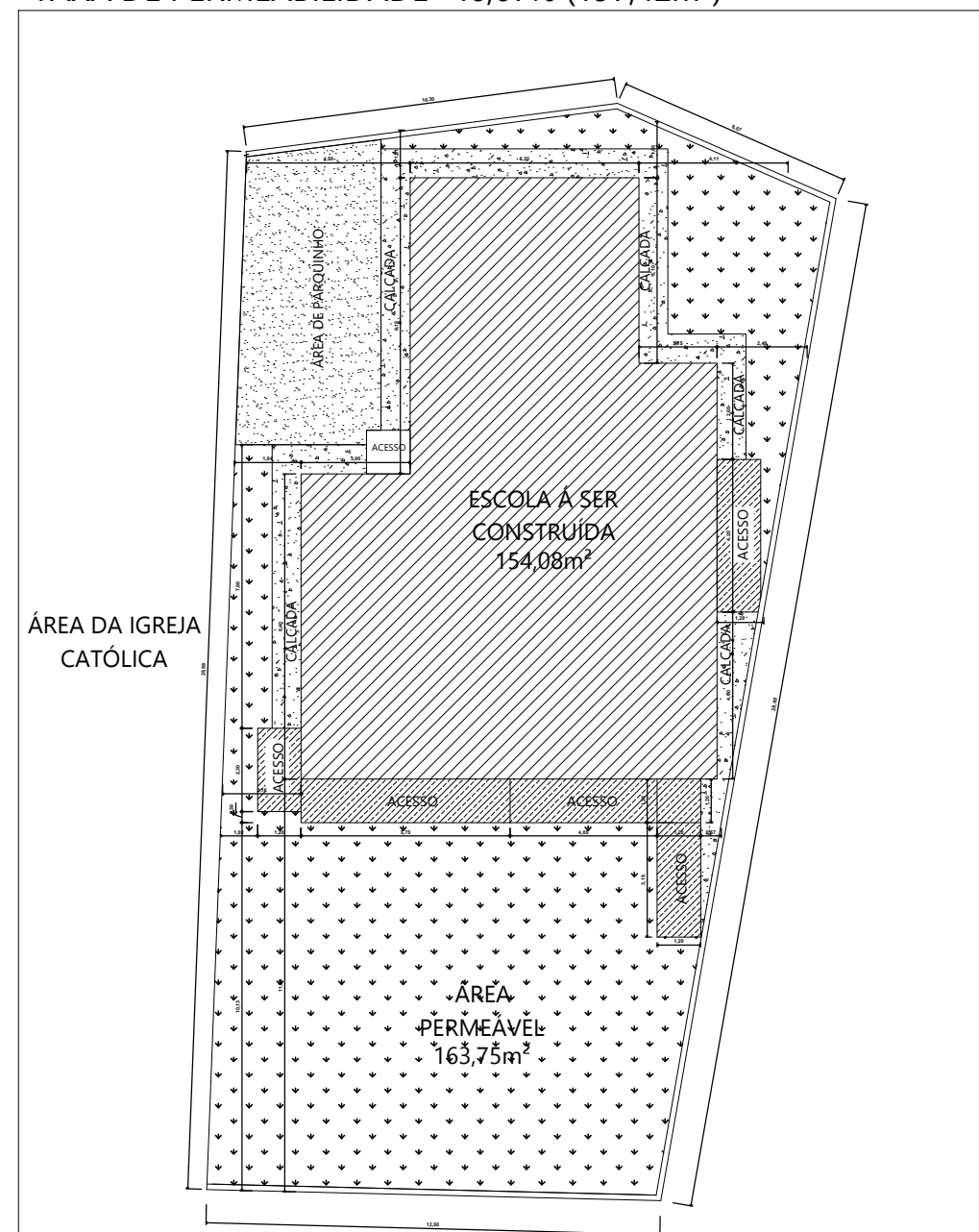

PLANTA DE IMPLANTAÇÃO
ESCALA 1/200

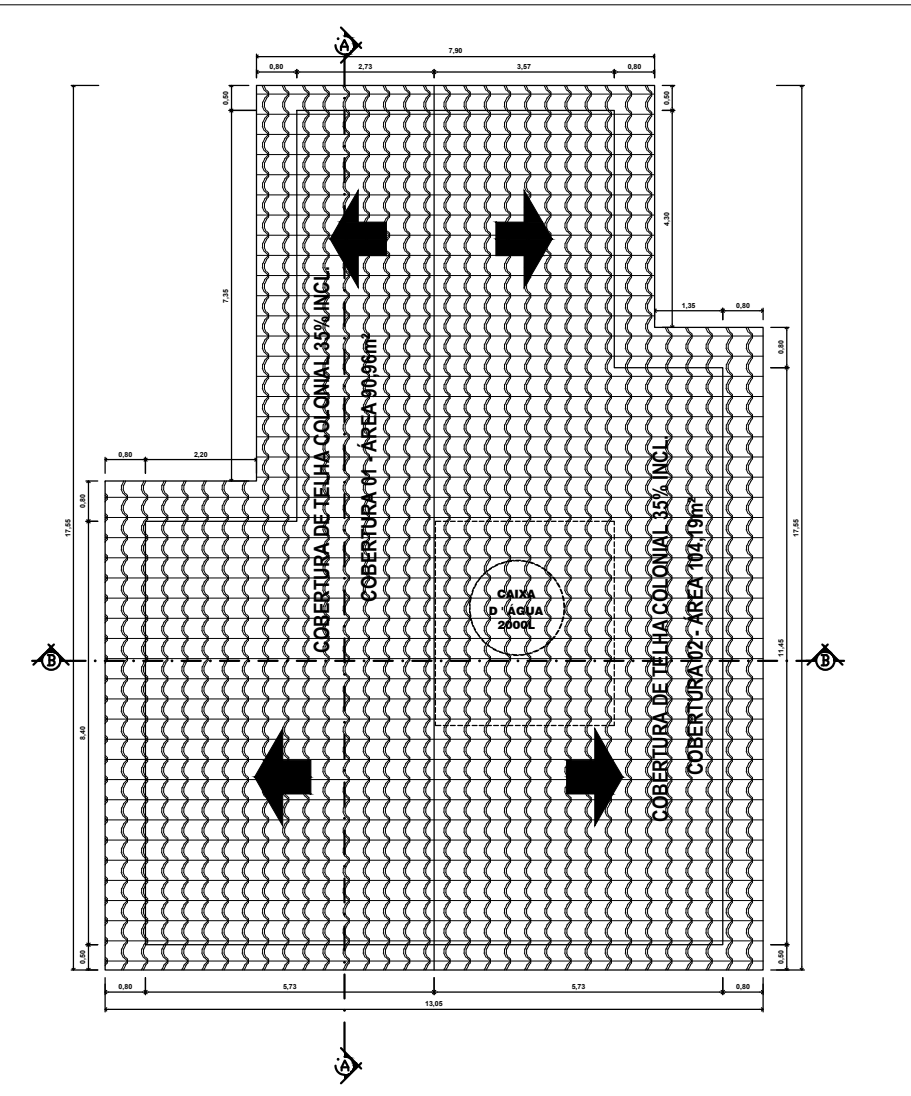

PLANTA DE COBERTURA
ESCALA 1/150

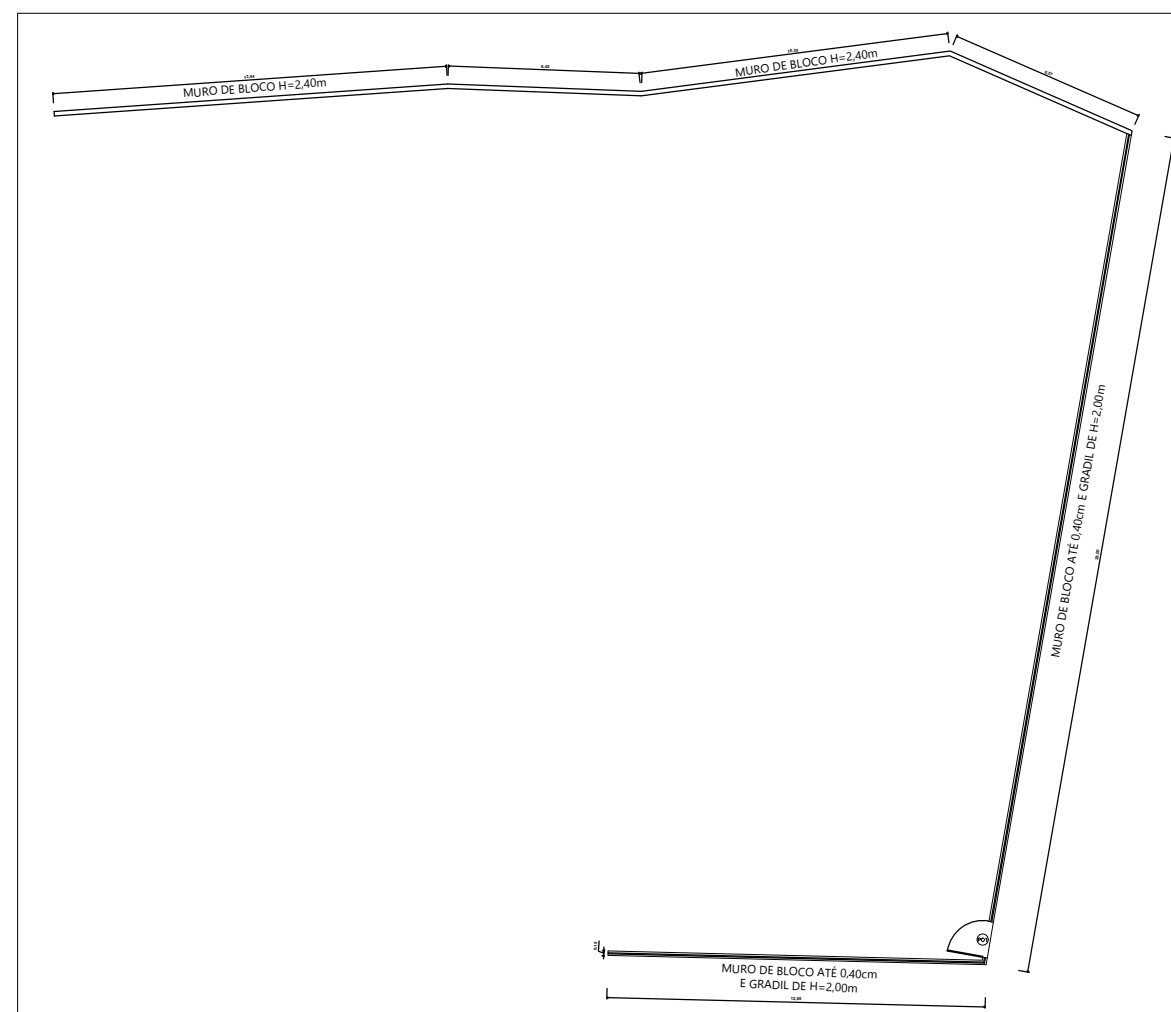

PLANTA BAIXA DO MURO
ESCALA 1/200

TABELA DE ESQUADRIAS					
PORTAS					
Nº	TAMANHO	ABERTURA	MATERIAL	ÁREA	QUANT.
P1	90 x 210	ABRIR	MADEIRA	1,89m²	03
P2	80 x 210	ABRIR	MADEIRA	1,68m²	04
BÁSICAS					
Nº	TAMANHO	ABERTURA	MATERIAL	ÁREA	QUANT.
B1	200 x 70 x 170	CORRER 2 ABAS	ALUMINIO / VIDRO	1,40m²	01
B2	150 x 70 x 170	CORRER 2 ABAS	ALUMINIO / VIDRO	1,05m²	01
B3	110 x 70 x 170	CORRER 2 ABAS	ALUMINIO / VIDRO	0,77m²	01
B4	70 x 70 x 170	BASCULANTE	ALUMINIO / VIDRO	1,05m²	01
JANELAS					
Nº	TAMANHO	ABERTURA	MATERIAL	ÁREA	ÁREA
J1	200 x 110 x 100	CORRER 4 ABAS	VIDRO	2,20m²	03
J2	150 x 110 x 100	CORRER 4 ABAS	VIDRO	1,65m²	02
GUIHOTINA					
Nº	TAMANHO	ABERTURA	MATERIAL	ÁREA	ÁREA
G1	150 x 110 x 100	GUIHOTINA	VIDRO	1,65m²	01
GRADES					
Nº	TAMANHO	ABERTURA	MATERIAL	ÁREA	ÁREA
GR1	300 x 210	CORRER	FERRO	6,30m²	01
GR2	75 x 110 x 100	FIXA	FERRO	0,82m²	01
PORTÃO					
Nº	TAMANHO	ABERTURA	MATERIAL	ÁREA	ÁREA

PREFEITURA DE VILA PAVÃO/ES

SECRETARIA MUNICIPAL DE DESENVOLVIMENTO ECONÔMICO

vilapavao.es.gov.br
semde@vilapavao.es.gov.br
(27) 3753-1001

Rua Travessa Pavão, nº 80, Centro - Vila Pavão/ES

PROJETO DE ARQUITETÔNICO

OBRA:	CONSTRUÇÃO DA ESCOLA TAMANDUÁ	ESCALA:	INDICADAS
ENDEREÇO DA OBRA:	CÓRREGO TAMANDUÁ, VILA PAVÃO/ES		
PROPRIETÁRIO:	MUNICÍPIO DE VILA PAVÃO	CNPJ:	36.350.346/0001-67
ENDEREÇO DO PROPRIETÁRIO:	RUA TRAVESSA PAVÃO, N° 80, BAIRRO CENTRO, VILA PAVÃO/ES		
CONTEÚDO:	PLANTA BAIXA E LAYOUT E PLANTA BAIXA MURO PLANTA COBERTURA PLANTA IMPLANTAÇÃO CORTE A-A/ CORTE B-B DETALHE DE MURO FACHADA		
PROJETISTA:	ANANDA NOBRE		
DATA:	MAIO/2022		
FRANCA:	01/01		
RESPONSÁVEL TÉCNICO:	THIAGO DIAS BERLESE CREA - 048764/D		
PROPRIETÁRIO:	PREFEITURA DE VILA PAVÃO		

ASSINATURAS (2)

Documento original assinado eletronicamente, conforme MP 2200-2/2001, art. 10, § 2º, por:

THIAGO DIAS BERLESE
CIDADÃO
assinado em 10/08/2022 10:23:55 -03:00

UELIKSON BOONE
CIDADÃO
assinado em 10/08/2022 10:22:00 -03:00



INFORMAÇÕES DO DOCUMENTO

Documento capturado em 10/08/2022 10:24:07 (HORÁRIO DE BRASÍLIA - UTC-3)
por THIAGO DIAS BERLESE (CIDADÃO)
Valor Legal: ORIGINAL | Natureza: DOCUMENTO NATO-DIGITAL

A disponibilidade do documento pode ser conferida pelo link: <https://e-docs.es.gov.br/d/2022-N7STSV>