

P28

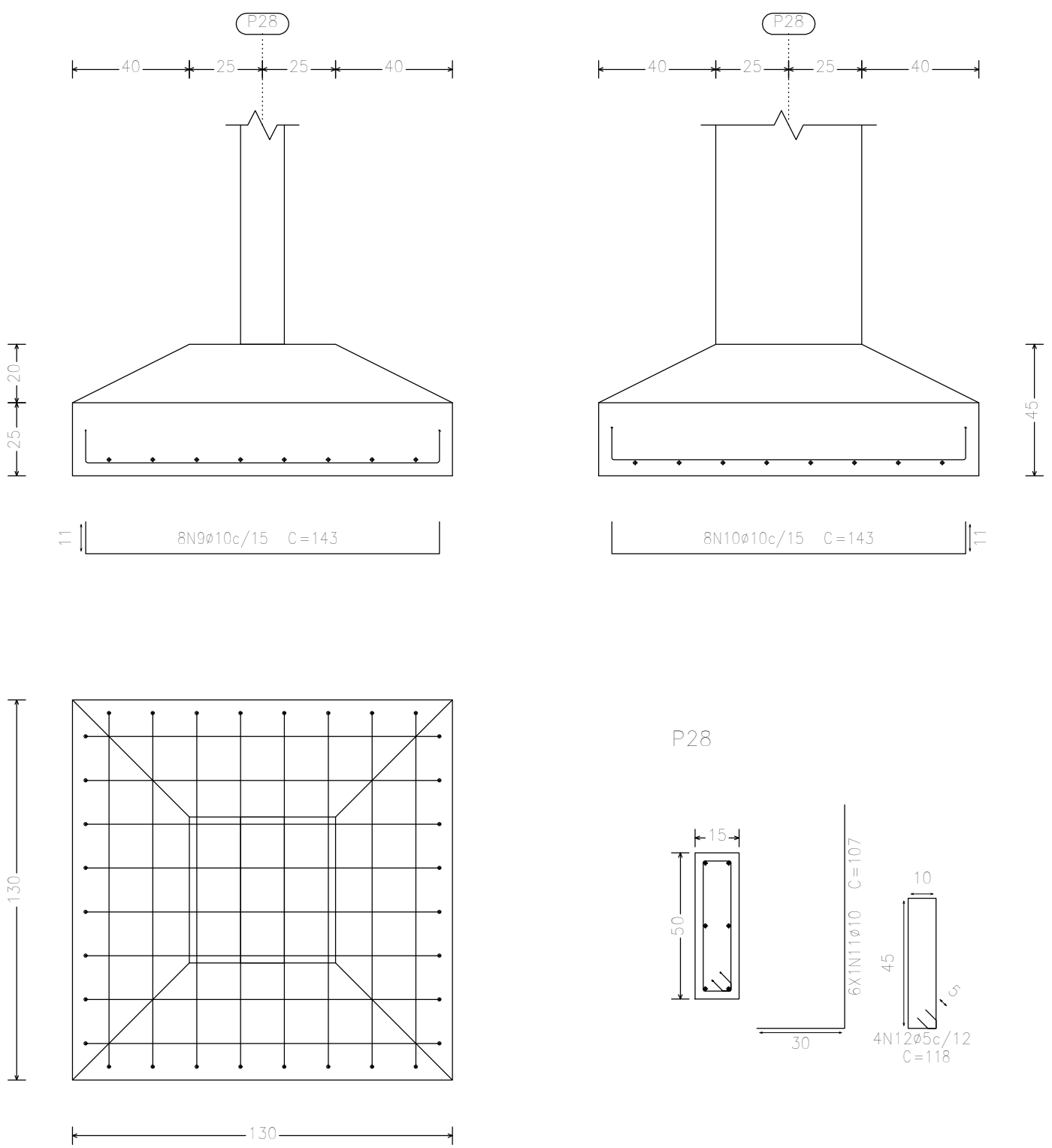

P29

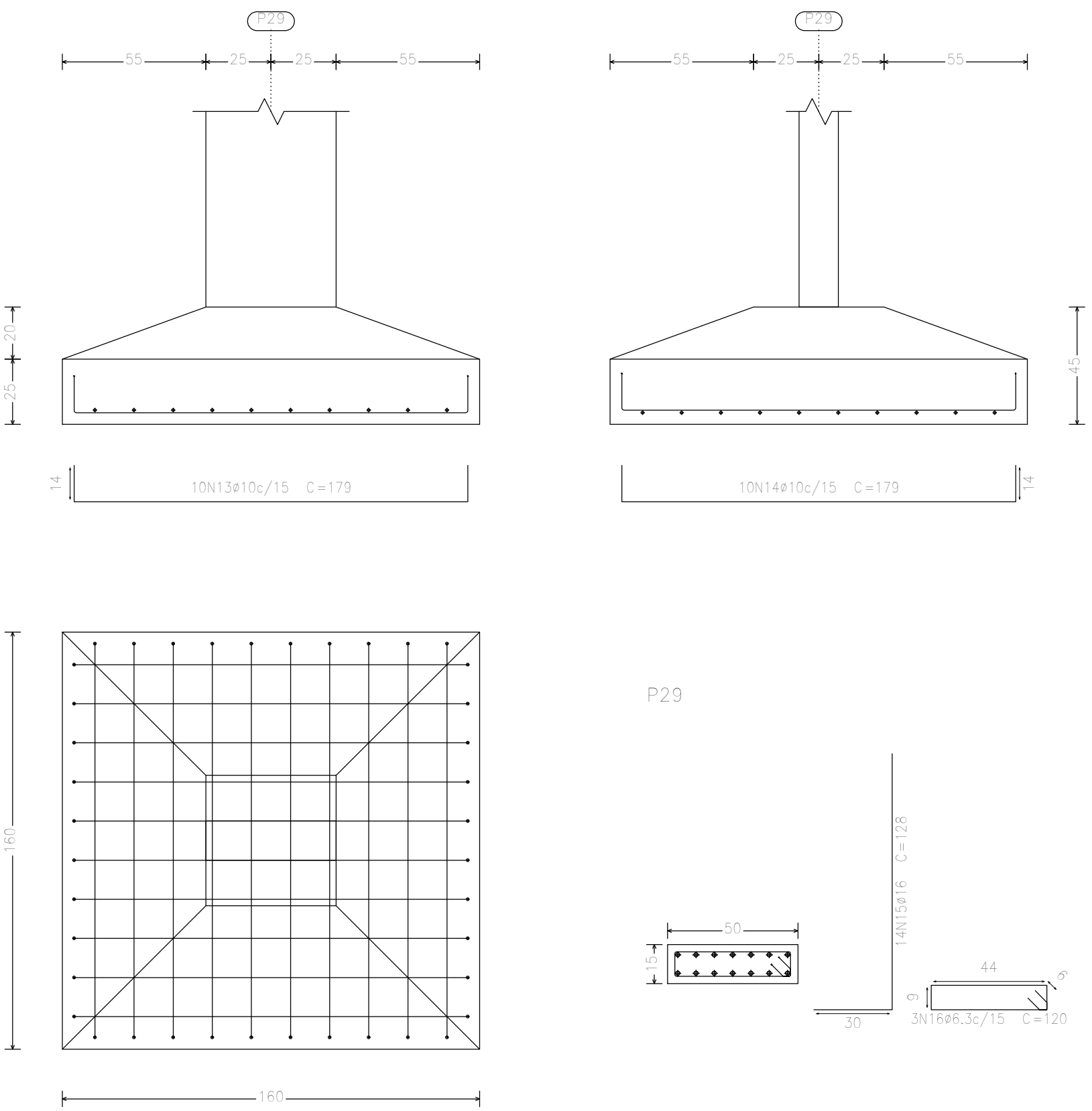

P30

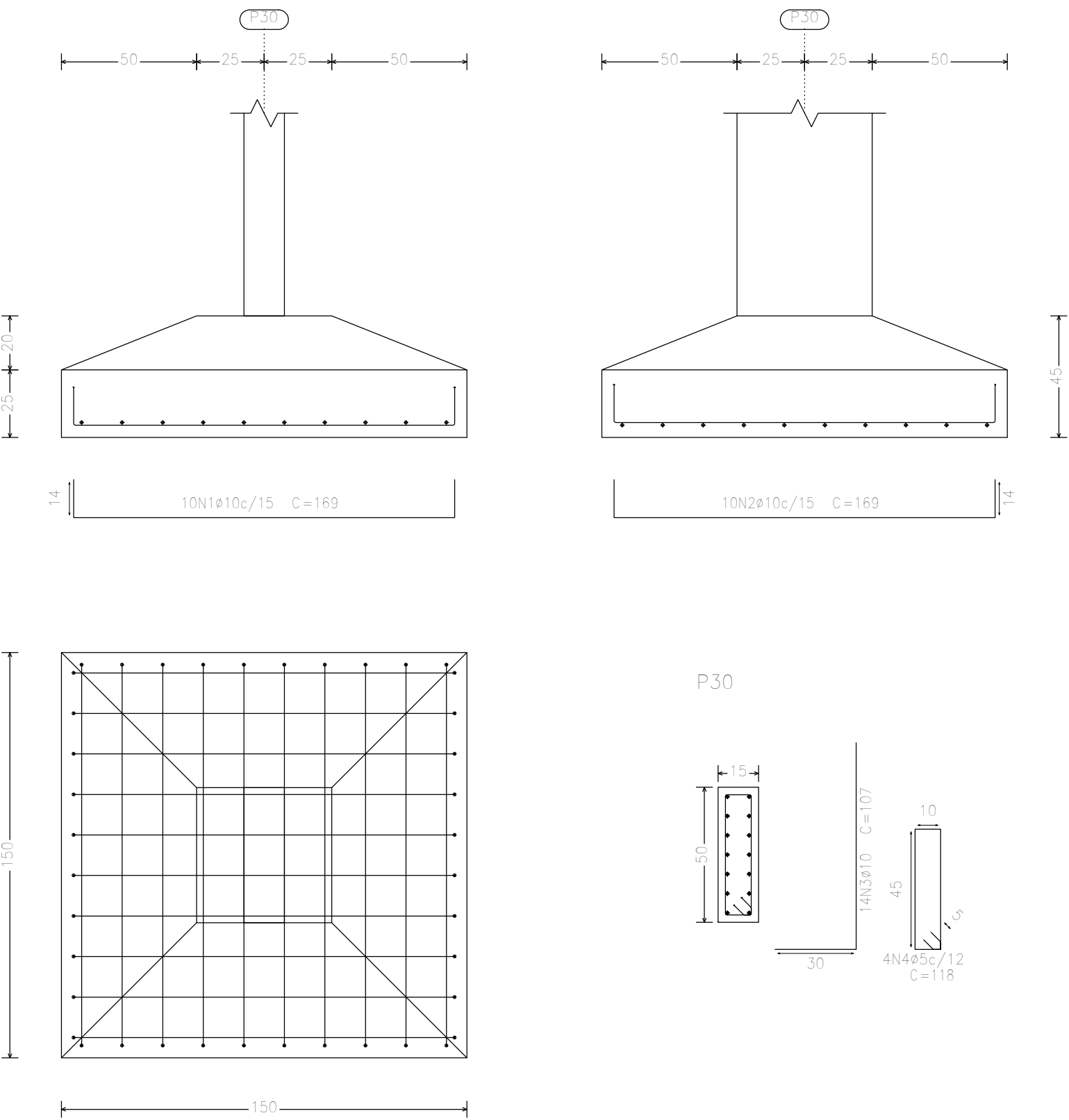

P33

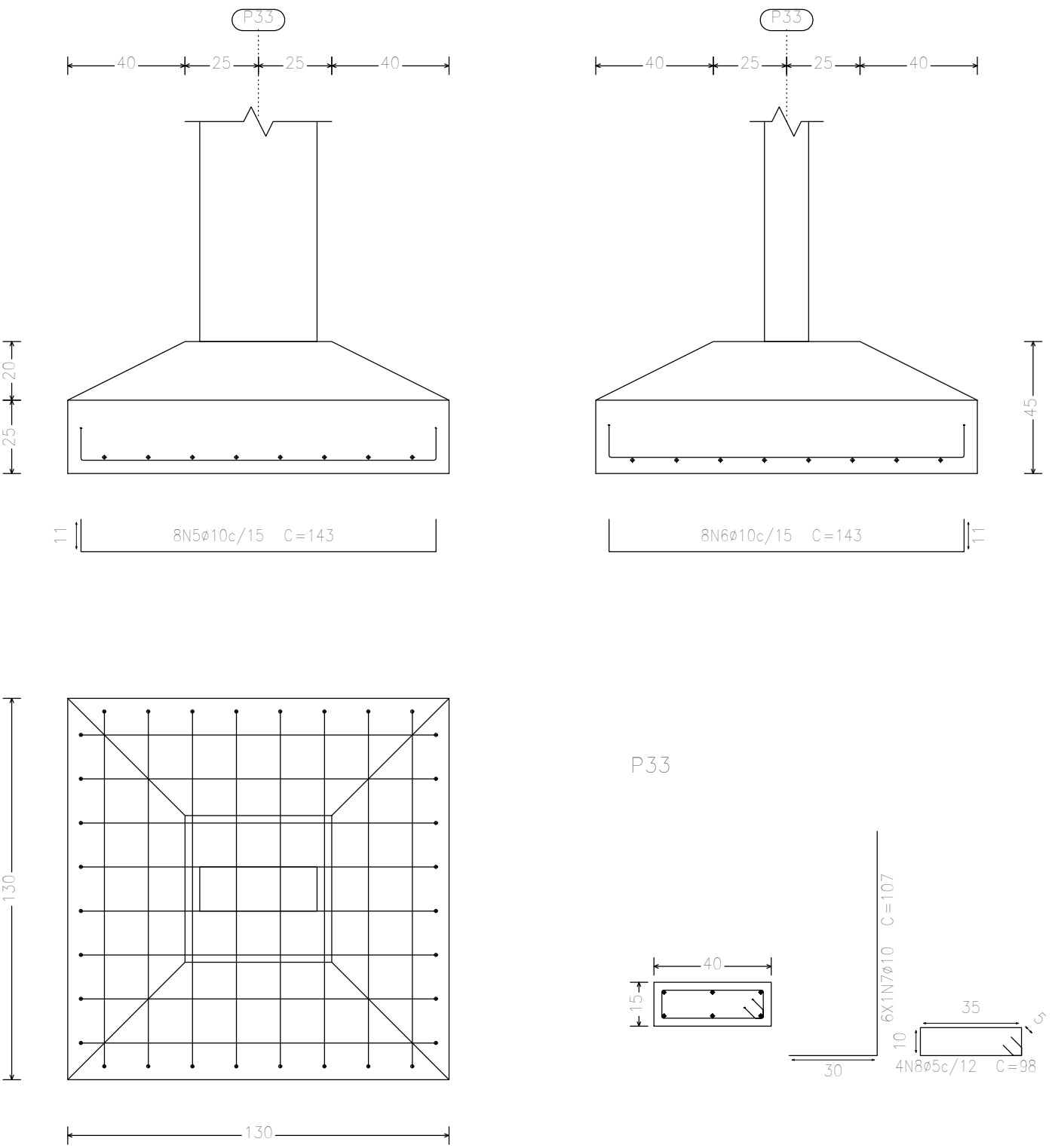

Elemento	Pos.	Diam.	Q.	Dob.	Ret.	Dob.	Comp.	Tota	CA-50	CA-60	
			(cm)	(cm)	(cm)	(cm)	(cm)	(cm)	(kg)	(kg)	
P30	1	ø10	10	14	141	14	169	1690	10,4		
	2	ø10	10	14	141	14	169	1690	10,4		
	3	ø10	14	30	77		107	1498	9,2		
	4	ø5	4		118		98	472		0,7	
Total+10%:									33,0	0,8	
P33	5	ø10	8	11	121	11	143	1144	7,0		
	6	ø10	8	11	121	11	143	1144	7,0		
	7	ø10	6	30	77		107	642	4,0		
	8	ø5	4		98		98	392		0,6	
Total+10%:									19,8	0,7	
									ø5:	0,0	1,5
									ø10:	52,8	0,0
									Total:	52,8	1,5

PREFEITURA DE VILA PAVÃO/ES
SECRETARIA MUNICIPAL DE DESENVOLVIMENTO ECONÔMICO

semde@vilapavao.es.gov.br vilapavao.es.gov.br
(27) 3753-1001
Rua Travessa Pavão, n° 80, Centro - Vila Pavão/ES

Prefeitura de Vila Pavão/ES:

PROJETO ESTRUTURAL

OBRA:	CONSTRUÇÃO CRAS DE VILA PAVÃO	ESCALA:	INDICADAS
ENDEREÇO DA OBRA:	RUA ADECLINO DURAES, BAIRRO NOVA MUNIQUE, VILA PAVÃO/ES		
PROPRIETÁRIO:	MUNICÍPIO DE VILA PAVÃO	CNPJ:	36.350.346/0001-67
ENDEREÇO DO PROPRIETÁRIO:	RUA TRAVESSA PAVÃO, N° 80, BAIRRO CENTRO, VILA PAVÃO/ES		
CONTEÚDO:	DETALHES DE SAPATAS QUADRO DE FERRAGENS		
DESENHO:	ANANDA NOBRE		
DATA:	FEVEREIRO / 2021		
PRANCHA:	05/38		
RESPONSÁVEL TÉCNICO:	PROPRIETÁRIO:		
PRECILA BRUMATTI DELEVIDOVE CREA - 00.46153/0		PREFEITURA DE VILA PAVÃO	