

PLANTA DE LOCAÇÃO DAS SAPATAS RAMPA

1/50

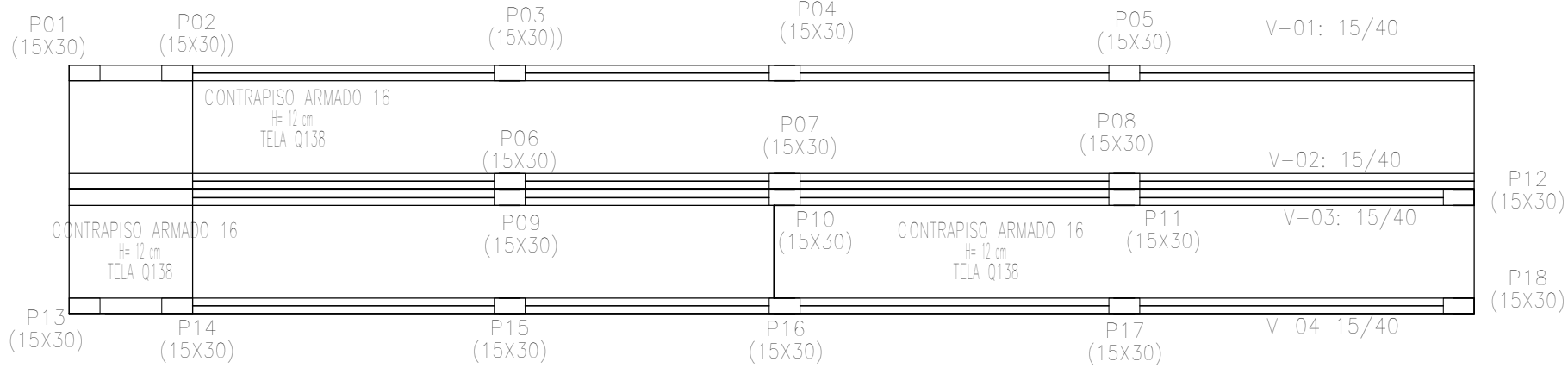

PLANTA DE FORMAS DA RAMPA

1/50

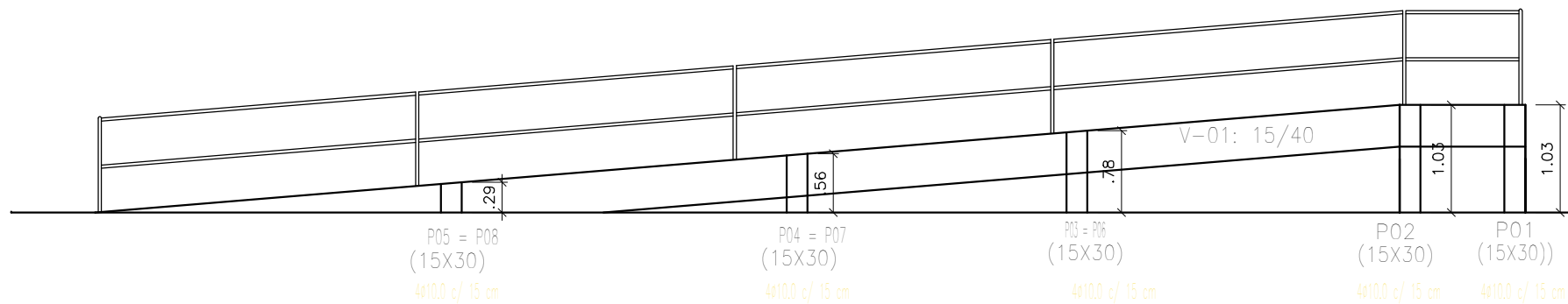

PLANTA DE DETALHES VIGAS RAMPA

1/50

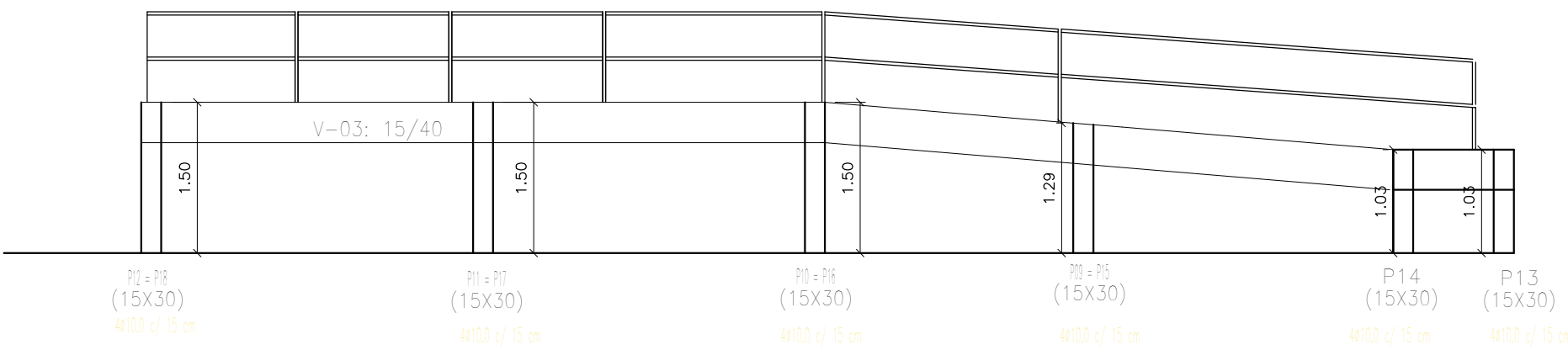

PLANTA DE DETALHES DAS VIGAS RAMPA

1/50

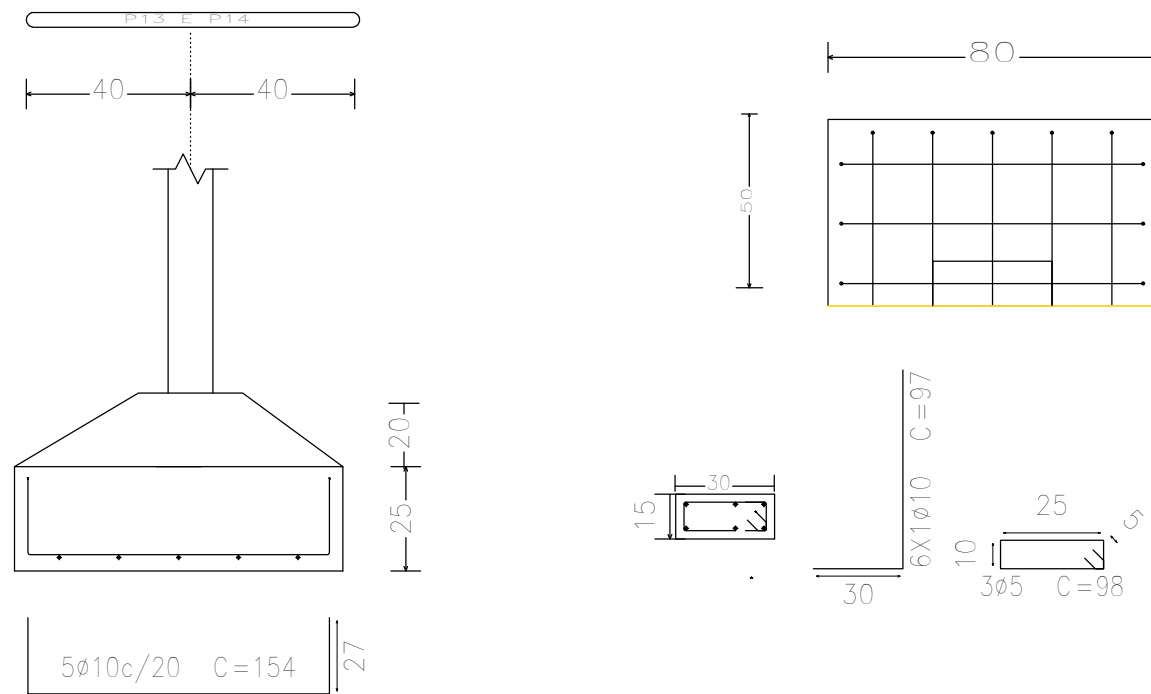
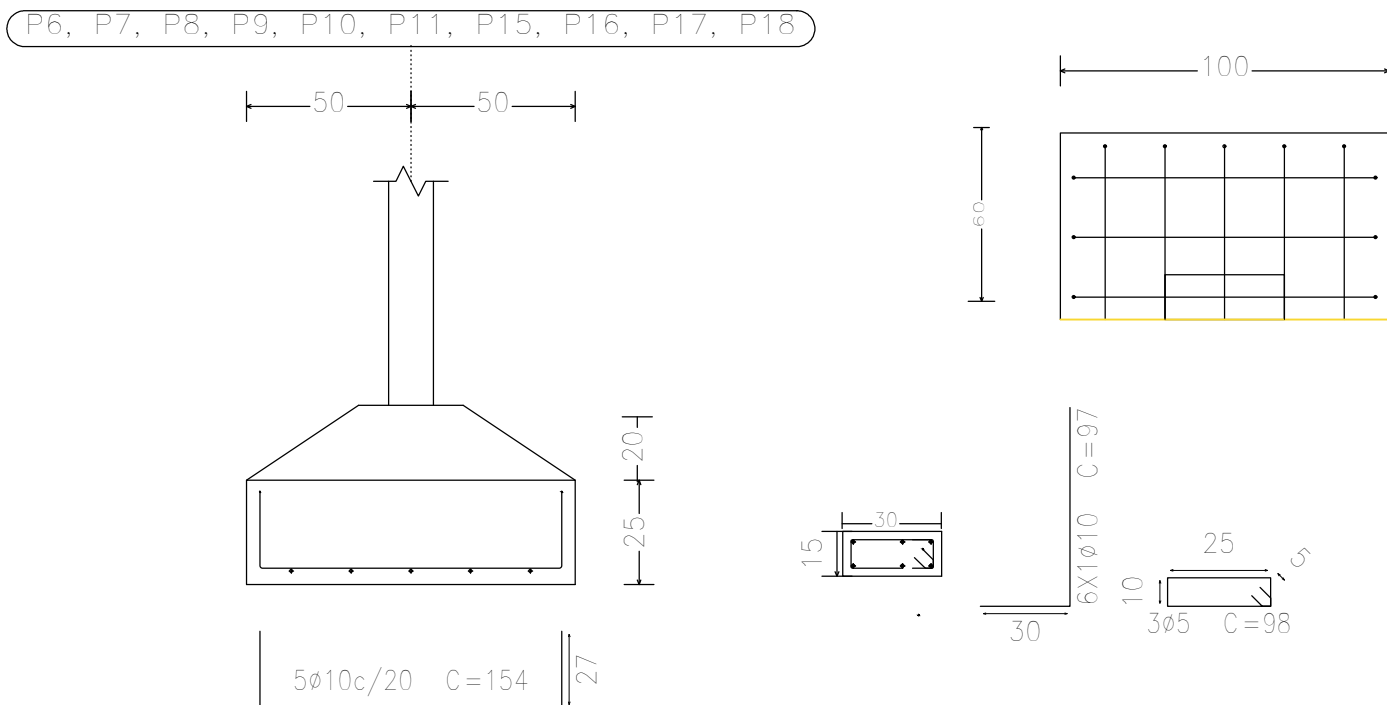
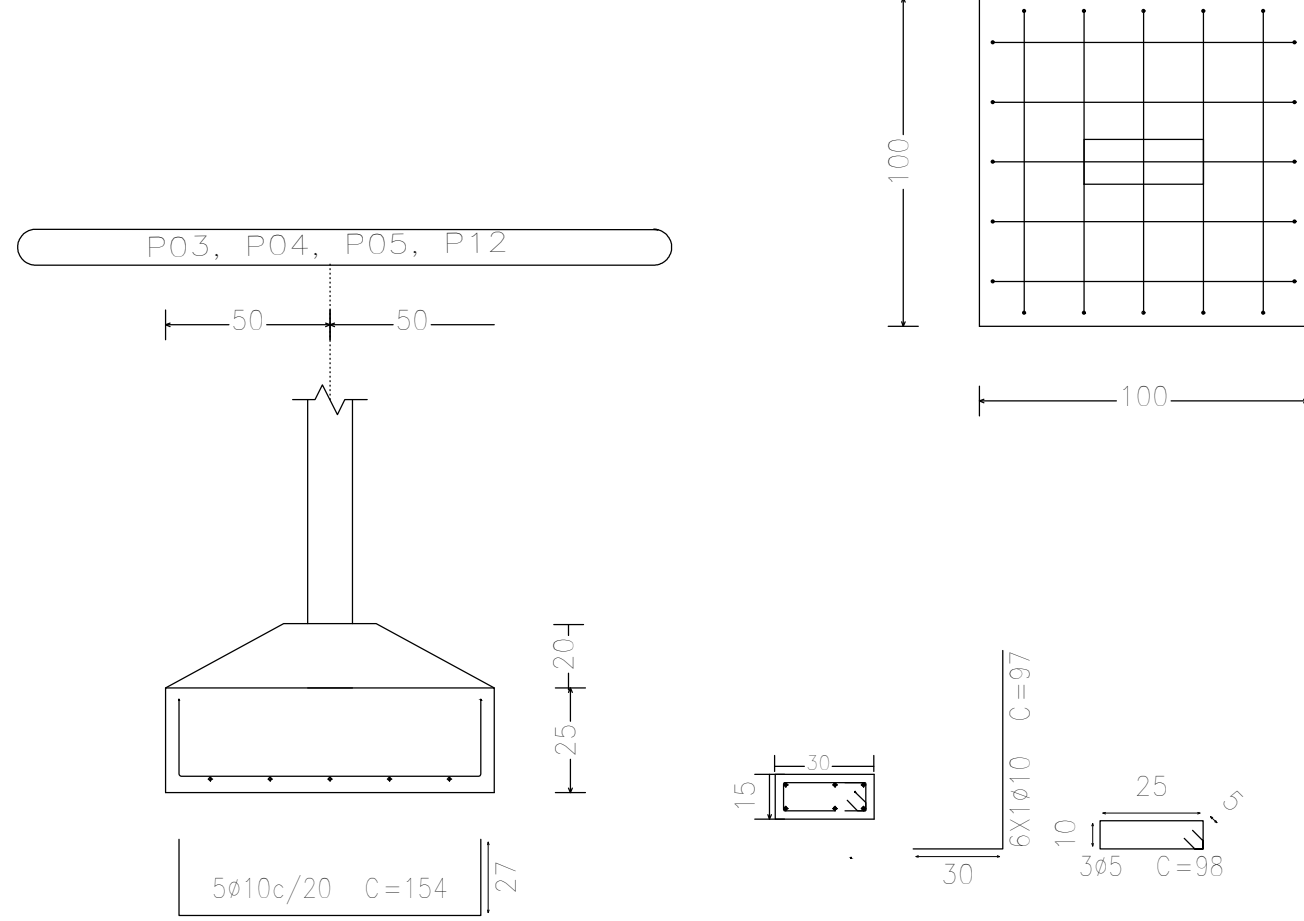
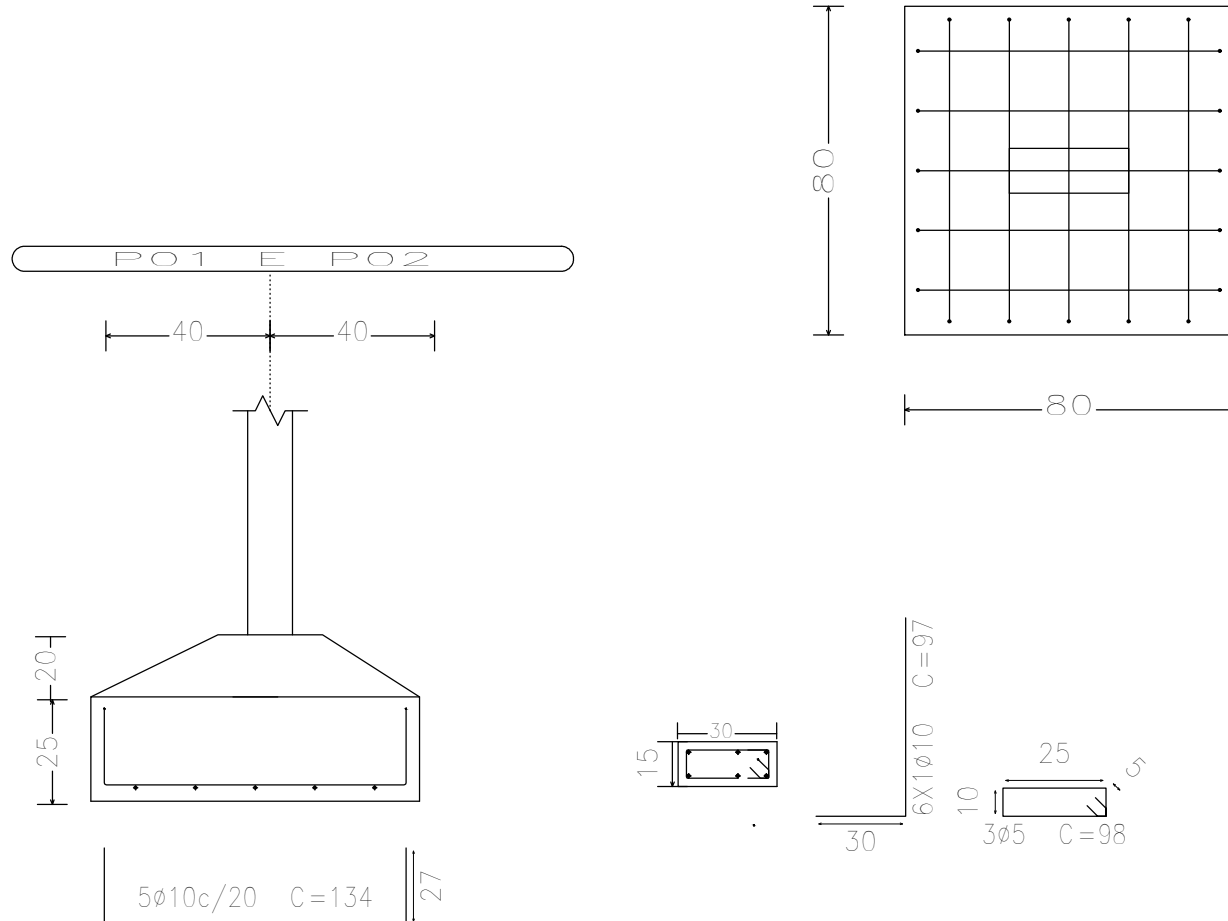

Resumo Aço	Comp. total (m)	Peso+10% (kg)	Total
Área Comum			
CA-50 ø10	1 20	75	
CA-50 ø5	1 47	48	
Total			267

PREFEITURA DE VILA PAVÃO/ES

SECRETARIA MUNICIPAL DE DESENVOLVIMENTO ECONÔMICO

semde@vilapavao.es.gov.br vilapavao.es.gov.br
(27) 3753-1001
Rua Travessa Pavão, nº 80, Centro - Vila Pavão/ES

Prefeitura de Vila Pavão/ES:

PROJETO ESTRUTURAL

OBRA:	CONSTRUÇÃO CRAS DE VILA PAVÃO	ESCALA:	INDICADAS
ENDEREÇO DA OBRA:	RUA ADECLINO DURAES, BAIRRO NOVA MUNIQUE, VILA PAVÃO/ES		
PROPRIETÁRIO:	MUNICÍPIO DE VILA PAVÃO	CNPJ:	36.350.346/0001-67
ENDEREÇO DO PROPRIETÁRIO:	RUA TRAVESSA PAVÃO, Nº 80, BAIRRO CENTRO, VILA PAVÃO/ES		
CONTEÚDO:	PLANTA DE LOCAÇÃO DE SAPATAS DA RAMPA DETALHES DE SAPATAS PLANTA DE FORMA DETALHES DE VIGAS/ QUADRO DE FERRAGENS		
DESENHO:	ANANDA NOBRE		
DATA:	FEVEREIRO / 2021		
PRANCHA:	01/38		
RESPONSÁVEL TÉCNICO:	PRECILA BRUMATTI DELEVIDOVE CREA - 00.46153/0		
PROPRIETÁRIO:	PREFEITURA DE VILA PAVÃO		